

新加坡夏令营

Singapore

SUMMER CAMP by OKLS

ทัศนศึกษาภาคฤดูร้อน ณ ประเทศสิงคโปร์ (14 วัน)

วันพุธที่ 6 - วันอังคารที่ 19 เมษายน 2559

ทริปเดียวเรียน 2 ภาษา อังกฤษ, จีน

ราคา 79,000 บาท

(รับนักเรียนอายุ 9 ปีขึ้นไป)

ส่วนลดพิเศษ

- สมัครและจ่ายมัดจำภายใน 30 ธ.ค. ลดทันที 1,500 บาท
- นักเรียนที่เคยร่วม Chinese Camp สาธารณรัฐประชาชนจีนกับ OKLS รับส่วนลดอีก 500 บาท



ประวัติโรงเรียนโดยสังเขป

The YPLS School of Learning เป็นสถาบันการศึกษาเอกชนที่ได้รับรองวิทยฐานะจากกระทรวงศึกษาธิการ สิงคโปร์ เชี่ยวชาญในการสอนภาษาอังกฤษให้แก่ นักเรียนต่างชาติ โดยเฉพาะอย่างยิ่งนักเรียนต่างชาติที่ต้องการเตรียม สอบเพื่อเข้าศึกษาต่อในโรงเรียนประถมศึกษาและมัธยมศึกษาของสิงคโปร์

โรงเรียนตั้งอยู่ในย่าน Toa Payoh ซึ่งเป็นย่านที่อยู่อาศัยที่รัฐจัดสร้างแห่งแรกๆ ของสิงคโปร์ มีร้านค้าหลากหลาย มีสถานีรถไฟฟ้าใต้ดิน (Toa Payoh Station) เป็นชุมชนที่เหมาะสมแก่การเรียนรู้และซึมซับวิถีชีวิตของชาวสิงคโปร์

วิชาเรียน รวม 14 ครั้ง (42 ชั่วโมง)

ภาษาอังกฤษ แบ่งตามระดับภาษาอังกฤษ เรียนร่วมกับเพื่อนต่างชาติ สอนโดยคุณครูเจ้าของภาษา เรียน 8 ครั้ง (24 ชั่วโมง) **ภาษาจีนกลาง** เรียนกับคุณครูเจ้าของภาษาที่เชี่ยวชาญการสอนภาษาจีนสำหรับนักเรียนสิงคโปร์ 6 ครั้ง (18 ชั่วโมง)

ทั้งสองภาษา เน้นการสนทนาในชีวิตประจำวัน (จัดทดสอบย่อยในวันปฐมนิเทศก่อน เมื่อไปถึงที่สิงคโปร์ สามารถเริ่มเรียนได้เลย โดยไม่ต้องเสียเวลาทดสอบอีก) เนื้อหาบางส่วนจะแนะนำสภาพทั่วไปของประเทศสิงคโปร์ คำศัพท์และประโยคที่เกี่ยวข้องกับสถานที่ท่องเที่ยวที่นักเรียนจะไปทัศนศึกษา ทำให้การเรียนภาษาไม่ได้จำกัดอยู่แต่เพียงในห้องเรียนเท่านั้น



ประกาศนียบัตร

เมื่อจบหลักสูตร หากผ่านการทดสอบรับ “ประกาศนียบัตรภาษาอังกฤษและภาษาจีนระยะสั้น” จาก The YPLS School of Learning

ที่พัก

พักที่ Executive Suite Country Club @ Downtown East (หรือเทียบเท่า) Country Club ระดับผู้บริหาร ห้องชุดขนาด 1,550 ตารางฟุต ภายในมี 2 ห้องนอน (พัก 4 คนต่อห้อง นอนเตียงเดี่ยวทุกคน) 2 ห้องน้ำ มีห้องนั่งเล่นขนาดใหญ่พร้อมชุดโซฟา ห้องครัว ระเบียงส่วนตัว สะดวกสบาย พร้อม Wifi

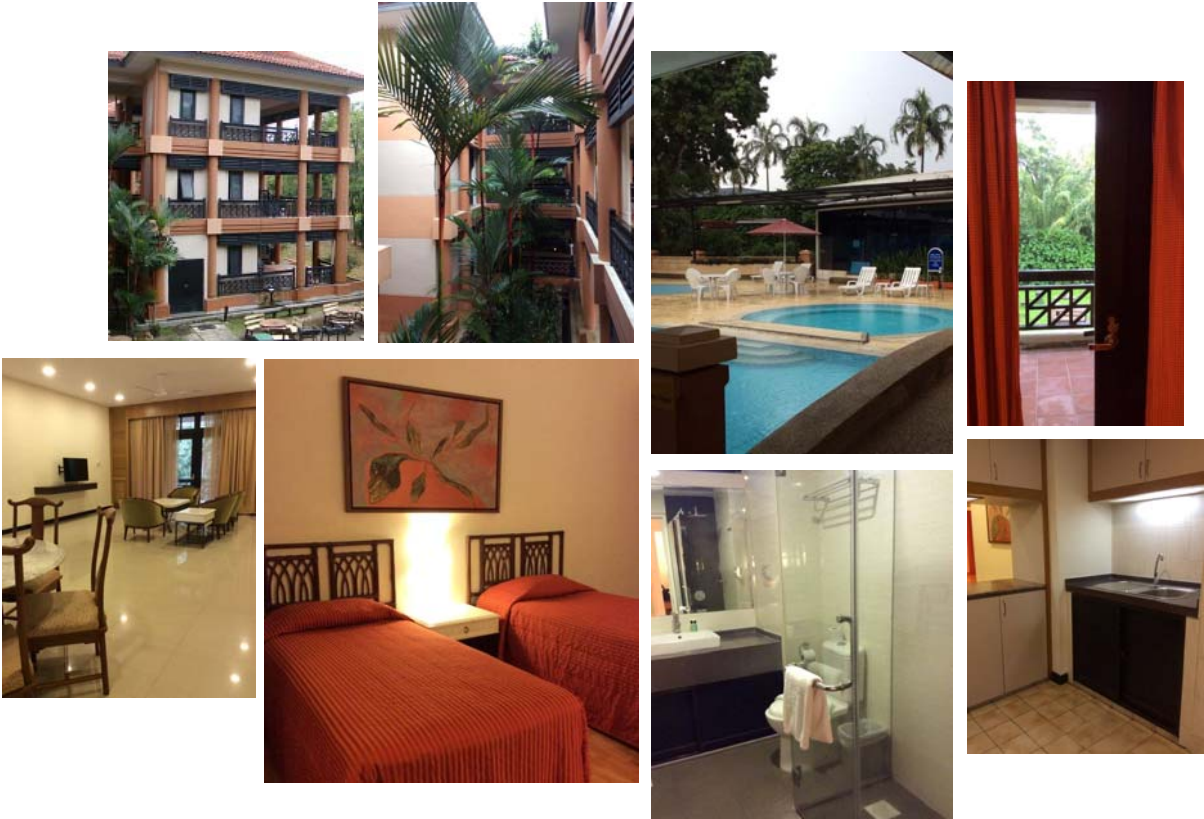

บรรยากาศภายใน Country Club ร่มรื่นและเป็นส่วนตัว มีสิ่งอำนวยความสะดวกครบครัน มีสระว่ายน้ำ (น้องๆ ใช้บริการได้ฟรี) มีร้านอาหาร ซูเปอร์มาร์เก็ต ห้างสรรพสินค้า มีบริการรถรับ-ส่งจากที่พักไปโรงเรียนและทัศนศึกษา ทุกวัน ทัศนศึกษาครั้งนี้ มีบริการซักเสื้อผ้าให้ 3 ครั้ง

อาหาร

จัดเตรียมอาหารสำหรับนักเรียน 3 มื้อต่อวัน ทุกมื้อรับประทานที่ร้านอาหาร (ไม่มีอาหารกล่อง)
อาหารเช้า รับประทานที่ Country Club อาหารเที่ยง/ อาหารเย็น รับประทานที่ศูนย์อาหารใกล้โรงเรียน
ห้างสรรพสินค้า หรือภัตตาคาร
และจัดให้มี BBQ Party ส่งท้ายก่อนเดินทางกลับ



ทัศนศึกษา

OKLS คัดสรรสถานที่ท่องเที่ยวที่ได้รับความนิยมของสิงคโปร์ ที่เหมาะแก่การเรียนรู้ของน้องๆ ที่เข้าร่วมโครงการ ทั้งสถานที่ท่องเที่ยวเชิงวัฒนธรรม พิพิธภัณฑ์ที่ทันสมัย สวนสนุก เป็นต้น



Merlion Park (สวนสิงโตทะเล) ตั้งอยู่ริมอ่าว Marina Bay มีรูปปั้นสิงโตทะเลพ่นน้ำ หัวเป็นสิงโต ลำตัวเป็นปลา อยู่บนยอดคลื่น เป็นสัญลักษณ์ของประเทศสิงคโปร์

Marina Barrage อ่างเก็บน้ำที่ใหญ่ที่สุดในสิงคโปร์ โดยสร้างกั้นระหว่างอ่าว Marina Bay กับทะเล นอกจากนี้จะใช้ป้องกันน้ำทะเลแล้ว การท่องเที่ยวสิงคโปร์ยังประชาสัมพันธ์ให้เป็นสถานที่ท่องเที่ยวด้วย

City Gallery ชมผังเมืองและเมืองจำลองของสิงคโปร์ พร้อมการแสดงแสงสีเสียง

Chinatown ชุมชนชาวจีน แหล่งศึกษาวัฒนธรรมจีน

Chinatown Heritage Centre พิพิธภัณฑ์ชาวจีนโพ้นทะเล 70% ของชาวสิงคโปร์มีเชื้อสายจีน ภายในพิพิธภัณฑ์ได้จำลองวิถีชีวิตชาวจีน ตั้งแต่ครั้งอพยพมายังเกาะเล็กๆ แห่งนี้ สภาพบ้านเรือน อาชีพต่างๆ ข้าวของเครื่องใช้ในอดีตมาให้ชมอย่างตื่นตาตื่นใจ

Buddha Tooth Relic Temple & Museum (วัดพระเขี้ยวแก้ว) เป็นที่ประดิษฐานพระทนต์ขององค์พระสัมมาสัมพุทธเจ้า ด้านบนมีพิพิธภัณฑ์จัดแสดงพระพุทธรูปโบราณที่งดงามจำนวนมาก



Sentosa เกาะแสนสนุก เพลิดเพลินกับกิจกรรมต่างๆ มากมาย พร้อมชมชายหาดสิงคโปร์

S.E.A Aquarium พิพิธภัณฑ์สัตว์น้ำที่มีชื่อเสียงโด่งดัง ตื่นตาตื่นใจกับความใหญ่โตของอาคาร และความหลากหลายของสัตว์ทะเล กว่า 800 สปีชีส์ ซึ่งบางชนิดเป็นสัตว์ทะเลที่หาชมได้ยาก พร้อมเรียนรู้และสังเกตชีวิตสัตว์ทะเลชนิดต่างๆ ในบรรยากาศที่สวยงามราวกับอยู่ใต้มหาสมุทร

Singapore Zoo สวนสัตว์สิงคโปร์ได้ชื่อว่าเป็น “สวนสัตว์ที่สวยงามที่สุดแห่งหนึ่งในโลก” แบ่งโซนแสดงสัตว์เป็น 11 โซนตามถิ่นกำเนิดของสัตว์จากทั่วโลก เช่น ขั้วโลกเหนือ แอฟริกา ป่าฝนเขตร้อน เป็นต้น สัตว์ที่มีชื่อเสียงของสวนสัตว์แห่งนี้ เช่น เสือโคร่งขาว ลิงจมูกยาว ฮิปโปแคระ

Gardens by the Bay สวนพฤกษศาสตร์ขนาดใหญ่ใจกลางเมือง ที่เลือกสรรพันธุ์ไม้นานาชนิดจากทั่วโลกมาปลูก และตกแต่งสวนอย่างเป็นธรรมชาติ ทั้งป่าเขา และน้ำตก



Universal Studio Singapore สวนสนุกขนาดใหญ่พร้อมด้วยเครื่องเล่นระดับโลกแห่งเดียวในเอเชีย ตะวันออกเฉียงใต้ ได้เล่นเครื่องเล่นมากมาย ชมโชว์สุดพิเศษและเบื้องหลังการถ่ายทำภาพยนตร์ ชมฉากจำลองของ การ์ตูนและภาพยนตร์เรื่องดัง พร้อมถ่ายรูปรูปกับตัวการ์ตูนขวัญใจเด็กๆ

Singapore Flyer ชิงช้าสวรรค์ที่ใหญ่ที่สุดในโลก สูง 165 เมตร (เท่ากับอาคาร 42 ชั้น) ตั้งอยู่ริมอ่าว Marina Bay ใช้เวลาเพียง 30 นาทีก็สามารถชมวิทิวทัศน์อันสวยงามรอบเกาะสิงคโปร์แบบ 360 องศา



Science Centre ศูนย์วิทยาศาสตร์ของสิงคโปร์ นื่องๆ จะได้สนุกกับการทดลองทางวิทยาศาสตร์ผ่านสื่อการสอนและอุปกรณ์ที่ทันสมัย วิทยาศาสตร์จะกลายเป็นเรื่องสนุกสนานและน่าติดตาม

NEWater ศูนย์รีไซเคิลและผลิตน้ำที่ใหญ่และทันสมัยของสิงคโปร์ นื่องๆ จะได้เรียนรู้กระบวนการรีไซเคิลและผลิตน้ำสะอาดที่ทันสมัยผ่านนิทรรศการและการแสดงแสงสีเสียง

Information & Communications Technology Experience Centre ศูนย์เทคโนโลยีสารสนเทศและการสื่อสารแห่งนี้จัดพาทัวร์ชมใช้เวลาประมาณ 45 นาที เด็กๆ จะได้เรียนรู้ผ่านกิจกรรมสนุกสนานต่างๆ มากมาย



Imax Theater โรงภาพยนตร์ทรงโดมด้วยเทคโนโลยีทั้งภาพและเสียงระดับโลก จำนวน 248 ที่นั่ง เป็นโรงภาพยนตร์ 1 ใน 32 แห่งที่มีจอภาพความละเอียดคมชัดสูงและขนาดใหญ่ของโลกและใหญ่ที่สุดในเอเชีย

Esplanade โรงละครขนาดยักษ์ภายในมีห้องแสดงขนาดใหญ่และขนาดเล็กอย่างละ 2 ห้อง มีการแสดงทั้งละคร คอนเสิร์ต ผลิตเปลี่ยนหมุนเวียนกันมาเกือบทุกวัน โรงละครแห่งนี้เป็นสัญลักษณ์ของความบันเทิงของสิงคโปร์

การดูแลผู้เรียน

OKLS ส่งอาจารย์สอนภาษาจีนชาวไทยเป็นหัวหน้าคณะร่วมเดินทางไปกับคณะนักเรียน เพื่อคอยอำนวยความสะดวกและประสานงานในทุกๆ เรื่อง



ประกันอุบัติเหตุ

นักเรียนทุกคนจะได้รับการประกันสุขภาพและอุบัติเหตุระหว่างการเดินทาง ในวงเงิน 2 ล้านบาท (เงื่อนไขตามกรมธรรม์)

บริการอื่นๆ

แลกเงิน มีการปฐมนิเทศและจัดทดสอบย่อยก่อนการเดินทาง

รายละเอียดการเดินทาง

เดินทางไปสิงคโปร์ โดยสายการบินไทย พร้อมกันที่ท่าอากาศยานสุวรรณภูมิ อาคารผู้โดยสารขาออก ชั้น 4 ประตู 2 เคาน์เตอร์ D เวลา 05.30 น.

วันพุธที่ 6 เมษายน 2559 กรุงเทพฯ – สิงคโปร์ TG 403 เวลา 08.00-11.15 น.

เดินทางกลับประเทศไทย

วันอังคารที่ 19 เมษายน 2559 สิงคโปร์ – กรุงเทพฯ TG 410 เวลา 20.50-22.10 น.

คุณสมบัติผู้สมัคร

- ผู้สมัครเป็นนักเรียน อายุ 9 ปีขึ้นไป
- มีสุขภาพแข็งแรง สามารถดูแลตนเองได้
- ไม่จำเป็นต้องมีความรู้พื้นฐานภาษาจีน

อัตราค่าใช้จ่าย

พักห้องละ 4 คน คนละ **79,000 บาท**

อัตราค่าใช้จ่ายนี้รวม	ค่าใช้จ่ายข้างต้นไม่รวม
<ul style="list-style-type: none">• ค่าเรียน• ค่าที่พัก (4 คน/ ห้อง) รวม 14 วัน/ 13 คืน• ค่าอาหาร 3 มื้อ• ค่าทัศนศึกษา ประกอบด้วย ค่ายานพาหนะ ค่าบัตรผ่านประตู ค่าอาหาร ค่าทิปมัคคุเทศก์และคนขับรถ• ค่าตัวเครื่องบินขึ้นประหยัด สายการบินไทย รวมค่าธรรมเนียมภาษีสนามบินทั้งที่กรุงเทพฯ และสิงคโปร์• ค่าประกันสุขภาพและอุบัติเหตุ วงเงิน 2 ล้านบาท• จัดปฐมนิเทศและทดสอบย่อยก่อนการเดินทาง• ค่าเอกสารประกอบการเรียน• คู่มือการเรียนและทัศนศึกษา สมุดบันทึก OKLS 1 เล่ม• เสื้อ OKLS 1 ตัว• มีคุณครูชาวไทยของ OKLS ร่วมเดินทางและดูแลตลอดการเดินทาง และมีมัคคุเทศก์ชาวสิงคโปร์ดูแลตลอดการเดินทางในสิงคโปร์• มีบริการซักรีด 3 ครั้ง• มีซิมโทรศัพท์ให้คนละ 1 ซิม	<ul style="list-style-type: none">• ค่าธรรมเนียมการทำหนังสือเดินทาง• ค่าใช้จ่ายส่วนตัวต่างๆ เช่น ค่าโทรศัพท์ ของฝากของที่ระลึก ฯลฯ• ค่าน้ำหนักกระเป๋าเดินทางส่วนเกิน (น้ำหนักกระเป๋าเดินทางได้ท่านละ 20 กิโลกรัม)• ค่าภาษีมูลค่าเพิ่ม 7% และค่าภาษีหัก ณ ที่จ่าย 3% (ในกรณีที่สมัครในนามบริษัท)



สิ่งของที่ควรเตรียมไปด้วย

- ชุดว่ายน้ำ (ที่พิกมีสระว่ายน้ำให้บริการฟรี)
- รองเท้ากีฬาที่สวมใส่สบายในวันทัศนศึกษา
- ค่าใช้จ่ายส่วนตัว ประมาณ S\$50-100/ สัปดาห์

กำหนดวันรับสมัคร

ตั้งแต่บัดนี้ - วันที่ 31 มกราคม 2559 หรือจนกว่าจะเต็ม

ขั้นตอนการสมัครเข้าร่วมโครงการ

1. ผู้สมัครกรอกเอกสารพร้อมยื่นเอกสาร ต่อไปนี้ (โปรดตรวจสอบเอกสารให้ครบถ้วน)
 - (1) ใบสมัคร (กรุณากรอกให้สมบูรณ์)
 - (2) รูปถ่ายสี ขนาด 1 นิ้วครึ่ง จำนวน 2 ใบ (ใช้ติดบนใบประกาศนียบัตรและใบสมัคร)
 - (3) สำเนาบัตรประชาชน หรือสำเนาหนังสือเดินทาง 1 ฉบับ
 - (4) หนังสือเดินทางที่มีอายุไม่ต่ำกว่า 6 เดือน (นับจากวันเดินทาง) มีหน้าว่างอย่างน้อย 2 หน้า
 - (5) กรณีผู้สมัครอายุต่ำกว่า 18 ปี หนังสือยินยอมให้ร่วมเดินทางของผู้ปกครอง ภาษาไทยและภาษาอังกฤษ อย่างละ 1 ฉบับ
2. ชำระค่ามัดจำ จำนวน **10,000 บาท** ทางผู้จัดของสงวนสิทธิ์ไม่คืนมัดจำ ไม่ว่าในกรณีใดๆ
3. ชำระค่าใช้จ่ายส่วนที่เหลือ ภายในวันปิดรับสมัคร (วันที่ 31 มกราคม 2559) มิเช่นนั้นจะถือว่าท่านสละสิทธิ์
4. ร่วมปฐมนิเทศและทำแบบทดสอบย่อยเพื่อจัดชั้นเรียน ในวันอาทิตย์ที่ 27 มีนาคม 2559 ณ OKLS สาขาพารากอน เวลา 13.00-17.00น.
5. กรณียกเลิกการเข้าร่วมโครงการหลังจากชำระค่าโครงการทั้งหมด ทางผู้จัดของสงวนสิทธิ์ในการคืนค่าเข้าร่วมโครงการฯ แล้วแต่กรณีตามความเหมาะสม
6. หากผู้สมัครได้ร่วมเดินทางไปแล้ว และต้องการกลับก่อนกำหนด ไม่สามารถขอคืนค่าเข้าร่วมโครงการฯ ได้

การชำระเงิน

- เงินสด สามารถชำระได้ที่ OKLS สาขาต่อไปนี้

- | | | |
|-------------------------|------------------------|----------------------|
| • พาราไดส์ พาร์ค | • ฟิวเจอร์ปาร์ค รังสิต | • เซ็นทรัล ปิ่นเกล้า |
| • สยามพารากอน | • แฟชั่น ไอส์แลนด์ | • เซ็นทรัล แจ้งวัฒนะ |
| • ฟอรั่มทาวน รัชดาภิเษก | | • เซ็นทรัล ศาลายา |
| | | • เซ็นทรัล เวสต์เกต |

- โอนเงิน โดยโอนเข้าบัญชีในนาม "โรงเรียนภาษาและภูมิปัญญาตะวันออก"

ธนาคารกสิกรไทย สาขาลาดพร้าว 25 บัญชีออมทรัพย์ เลขที่ 045-2-02754-4

หลังโอนเงินกรุณาแฟกซ์เอกสารการโอนเงิน พร้อมเขียนชื่อ - นามสกุลผู้สมัคร หมายเลขโทรศัพท์

มาที่ 02-939-8946

สอบถามรายละเอียดและสมัคร

โรงเรียนภาษาและภูมิปัญญาตะวันออก OKLS ทุกสาขา โทร. 02-939-8944-5

หมายเหตุ

OKLS ขอสงวนสิทธิ์ในการเปลี่ยนแปลงรายการตามความเหมาะสม โดยจะยึดถือผลประโยชน์ของผู้ร่วมคณะ เป็นสำคัญ



OKLS โรงเรียนภาษาและภูมิปัญญาตะวันออก
Oriental Knowledge and Language School
เรียนรู้ภาษาตะวันออก เรียนรู้ภาษาโลก www.OKLS.net, www.facebook.com/OKLSSchool

